

- Allgemeines Wohngebiet
- 1 Vollgeschoss
- Einzel- und Doppelhäuser
- GRZ: 0,4
- GFZ: 0,4

**Kaufpreis:** Grund und Boden 9,50 €/m<sup>2</sup>  
zzgl. Erschließungskosten

---

**Infrastruktur**  
**der Ortsgemeinde Weitersborn**

**Einwohner:**  
ca. 240

**Kindergarten:**  
Im Nachbarort Kellenbach, 3 km

**Grundschule:**  
In Simmertal, 6 km

**Alle weiterführenden Schulen:**  
In der Nachbarstadt Kirn, 16 km

**Einkaufsmöglichkeiten:**  
In der Nachbarstadt Kirn, 16 km

**Auskunft erteilt:**

**Verbandsgemeindeverwaltung  
Kirner Land**  
Bahnhofstraße 31  
55606 Kirn  
www.kirner-land.de

**Natürliche Lebensgrundlagen  
und Bauen**

Ansprechpartner:  
**Sascha Siegel**

Büro: Kirchstraße 3  
Zimmer 3.21

Telefon: 06752 / 135 - 342  
Telefax: 06752 / 135 - 5144  
Mail: sascha.siegel@kirner-land.de

Ortsbürgermeister Bruno Stemmler  
Hauptstraße 9  
55629 Weitersborn  
Telefon: 06754-1320

**Platz für Ihre Notizen:**

---



---



---

# Weitersborn

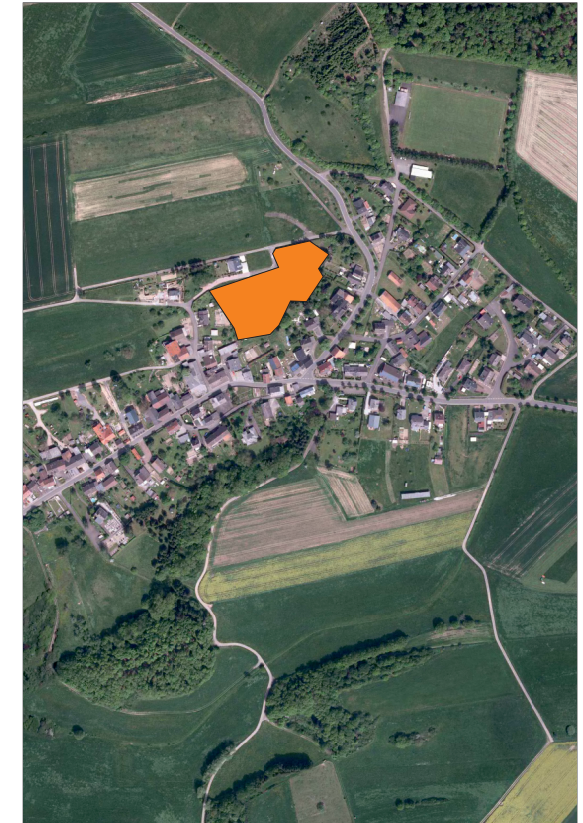

Neubaugebiet  
**„Aufm Bornflur“**





# Weitersborn

