

Ortsgemeinde Becherbach bei Kirn

Bebauungsplan "Oberdorfstraße"

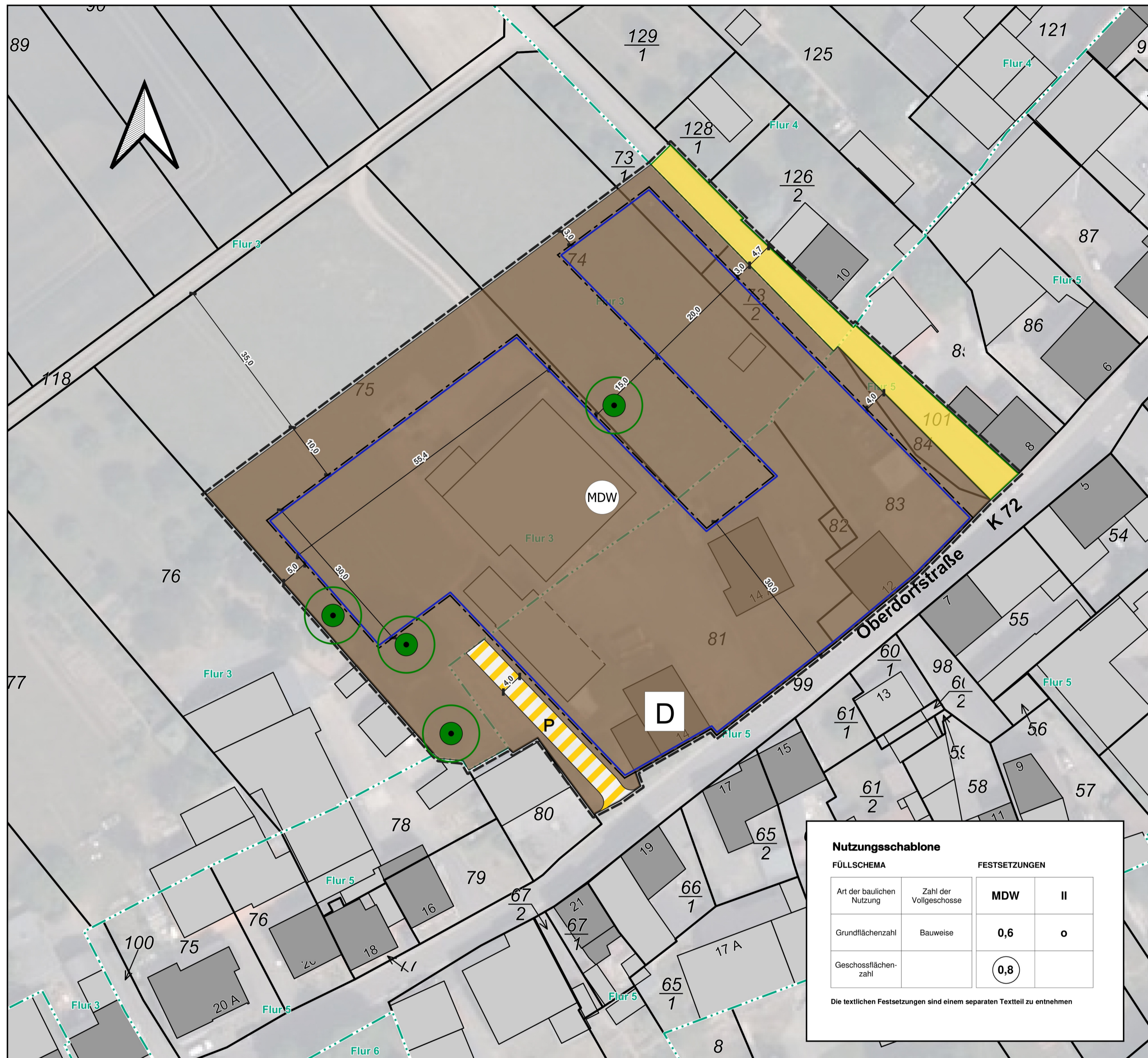

Nutzungsschablone		FESTSETZUNGEN	
FÜLLSCHEMA	Zahl der Vollgeschosse	MDW	II
Art der baulichen Nutzung			
Grundflächenzahl	Bauweise	0,6	o
Geschossflächenzahl		0,8	

Die textlichen Festsetzungen sind einem separaten Textteil zu entnehmen

Verfahrensvermerke

AUFSTELLUNGSBESCHLUSS

Der Rat der Ortsgemeinde Becherbach hat in seiner Sitzung am _____ die Aufstellung dieses Bebauungsplans beschlossen.

ÖFFENTLICHE BEKANNTMACHUNG DES AUFSTELLUNGSBESCHLUSSES

Die ortsübliche Bekanntmachung des Aufstellungsbeschlusses gemäß §2 Abs.1 BauGB erfolgte am _____. Ebenso die Bekanntmachung der förmlichen Öffentlichkeitsbeteiligung.

FRÜHZEITIGE BETEILIGUNG DER BEHÖRDEN UND SONSTIGEN TRÄGER ÖFFENTLICHER BELANGE NACH §4 ABS.1 BAUGB UND FRÜHZEITIGE ÖFFENTLICHKEITSBETEILIGUNG NACH §3 ABS.1 BAUGB

Das Verfahren zur frühzeitigen Beteiligung der Behörden und der sonstigen Träger öffentlicher Belange, deren Aufgabenbereich durch die Planung berührt werden konnte, wurde gemäß §4 Abs.1 BauGB mit Schreiben vom _____ eingeleitet. Die Frist zur Abgabe der Stellungnahmen endete am _____. Die frühzeitige Beteiligung der Öffentlichkeit erfolgte vom _____ bis einschließlich _____.

AUSLEGUNG DES PLANENTWURFES NACH §3 ABS.2 BAUGB

Die gemäß §3 Abs.1 BauGB vorgesehene Unterrichtung der Bürger erfolgte durch öffentliche Auslegung des Bebauungsplanentwurfes in der Zeit vom _____ bis einschließlich _____ in der Verbandsgemeindeverwaltung Kirner Land.

BETEILIGUNG DER BEHÖRDEN UND SONSTIGEN TRÄGER ÖFFENTLICHER BELANGE NACH §4 ABS.2 BAUGB

Das Verfahren zur Beteiligung der Behörden und der sonstigen Träger öffentlicher Belange wurde gemäß §4 Abs.2 BauGB mit Schreiben vom _____ eingeleitet mit Fristsetzung zum _____.

SATZUNGSBESCHLUSS DES BEBAUUNGSPLANES

Aufgrund des §24 GemO und §88 LBauO hat der Ortsgemeinderat die auf Landesrecht beruhenden örtlichen Bauvorschriften des Bebauungsplans in seiner Sitzung am _____ als Satzung beschlossen.

Aufgrund des §10 Abs.1 BauGB hat der Ortsgemeinderat nach vorangegangener Prüfung der Stellungnahmen und Abwägung der Ergebnisse der Umweltprüfung den Bebauungsplan mit Übernahme der auf Landesrecht beruhenden Festsetzungen in seiner Sitzung am _____ als Satzung beschlossen.

Becherbach, Datum _____
 Karl-Otto Selzer _____ gezeichnet
 Ortsbürgermeister

AUSFERTIGUNG

Der Bebauungsplan, bestehend aus Planzeichnung, bauplanungsrechtlichen Festsetzungen, bauordnungsrechtlichen Festsetzungen und Begründung stimmt mit allen Bestandteilen mit dem Willen des Ortsgemeinderates überein. Das für eine Satzung vorgeschriebene gesetzliche Verfahren wurde eingehalten. Der Bebauungsplan wird hiermit ausgefertigt. Er tritt am Tage seiner Bekanntmachung in Kraft.

Becherbach, Datum _____
 Karl-Otto Selzer _____ gezeichnet
 Ortsbürgermeister

BEKANNTMACHUNG DER SATZUNG

Die ortsübliche Bekanntmachung des Beschlusses des Bebauungsplans gemäß §10 Abs.3 BauGB sowie die öffentliche Bekanntmachung der Satzung über die örtlichen Bauvorschriften gemäß §24 Abs.3 GemO erfolgte am _____.

Becherbach, Datum _____
 Karl-Otto Selzer _____ gezeichnet
 Ortsbürgermeister

Zeichnerische Festsetzungen

Art der baulichen Nutzung (§9 Abs.1 Nr. 1 BauGB)

MDW Dörfliche Wohngebiete (§5a BauNVO)

Maß der baulichen Nutzung (§9 Abs.1 Nr.1 BauGB)

0,6 Grundflächenzahl als Höchstmaß

0,8 Geschossflächenzahl als Höchstmaß

II Zahl der Vollgeschosse als Höchstmaß

Bauweise, Baulinien, Baugrenzen (§9 Abs.1 Nr.2 BauGB)

o Bauweise: offen (§22 Abs.1 und 2 BauNVO)

[Blau gestrichelt] Baugrenze (§23 Abs.1 und 3 BauNVO)

Verkehrsflächen (§9 Abs.1 Nr.11 BauGB)

[Gelb] Straßenverkehrsflächen

[Gelb gestreift] Verkehrsflächen besonderer Zweckbestimmung: Privatstraße

Planungen, Nutzungsregelungen, Maßnahmen und Flächen für Maßnahmen zum Schutz, zur Pflege und zur Entwicklung von Natur und Landschaft (§9 Abs.1 Nr.20, 25a und 25b BauGB)

[Grün Kreis] Erhaltung von Bäumen (§9 Abs.1 Nr.25b BauGB) (Kronendurchmesser)

Nachrichtliche Übernahmen (§9 Abs.6 BauGB) Regelungen für die Stadterhaltung und den Denkmalschutz

D Einzelanlagen, die dem Denkmalschutz unterliegen (§9 Abs.6 BauGB)

Sonstige Planzeichen

[Gestrichelt] Räumlicher Geltungsbereich

Rechtsgrundlagen

- Baugesetzbuch (**BauGB**) in der Fassung der Bekanntmachung vom 3.11.2017 (BGBl. I S. 3634), zuletzt geändert durch Artikel 1 des Gesetzes vom 28. Juli 2023 (BGBl. 2023 I Nr. 221)
- Verordnung über die bauliche Nutzung der Grundstücke (Baunutzungsverordnung - **BauNVO**) in der Fassung der Bekanntmachung vom 21.11.2017 (BGBl. I S. 3786), zuletzt geändert durch Artikel 3 des Gesetzes vom 3. Juli 2023 (BGBl. 2023 I Nr. 176)
- Verordnung über die Ausarbeitung der Bauleitpläne und die Darstellung des Planinhalts (Planzeichnungsverordnung - **PlanZV**) in der Fassung vom 18.12.1990 (BGBl. I 1991, S 58), zuletzt geändert durch Artikel 3 des Gesetzes vom 14.06.2021 (BGBl. I S. 1802) sowie die Anlage zur PlanZV 90 und die DIN 18003
- Gesetz über Naturschutz und Landschaftspflege (Bundesnaturschutzgesetz - **BNatSchG**) vom 29.07.2009 (BGBl. I S.540), zuletzt geändert durch Artikel 3 des Gesetzes vom 8. Dezember 2022 (BGBl. I S. 2240)
- Gesetz über die Umweltverträglichkeitsprüfung (**UVPG**) in der Fassung der Bekanntmachung vom 18.03.2021 (BGBl. I S.540), zuletzt geändert durch Artikel 2 des Gesetzes vom 22. März 2023 (BGBl. 2023 I Nr. 88)
- Landeswaldgesetz (**LWaldG**) vom 30.11.2000, GVBl. S. 504, zuletzt geändert durch das Gesetz vom 27.03.2020 (GVBl. S.98)
- Gesetz zur Ordnung des Wasserhaushalts (Wasserhaushaltsgesetz - **WHG**) vom 31.07.2009 (BGBl. I S. 2585), zuletzt geändert durch Artikel 5 des Gesetzes vom 3. Juli 2023 (BGBl. 2023 I Nr. 176)
- Bundesbodenschutzgesetz (**BBodSchG**) vom 17.03.1998 (BGBl. I S. 502), zuletzt geändert durch Artikel 7 des Gesetzes vom 25.02.2021 (BGBl. I S. 306)

- Landesbauordnung Rheinland-Pfalz (**LBauO**) vom 24.11.1998 (GVBl. 1998, S. 365), zuletzt geändert durch Gesetz vom 07.12.2022 (GVBl. S. 403)
- Gemeindeordnung Rheinland-Pfalz (**GemO**) vom 31.01.1994 (GVBl. 1994, S. 153), zuletzt geändert durch Artikel 2 des Gesetzes vom 24.05.2023 (GVBl. S. 133)
- Landesnaturschutzgesetz (**LNatSchG**) vom 06.10.2015 (GVBl. 2005, S. 387), neu gefasst durch Verordnung vom 06.10.2015 (GVBl. S. 283), zuletzt geändert durch Artikel 8 des Gesetzes vom 26.06.2020 (GVBl. S. 287)
- Landeskompensationsverordnung (**LKompVO**) vom 12.06.2018 (GVBl. 2018, S. 160)
- Wassergesetz für das Land Rheinland-Pfalz (Landeswassergesetz - **LWG**) in der Fassung der Bekanntmachung vom 14.07.2015 (GVBl. 2015, S. 127), zuletzt geändert durch Artikel 2 des Gesetzes vom 08.04.2022 (GVBl. S. 118)
- Denkmalschutzgesetz (**DSchG**) vom 23.03.1978 (GVBl. 1978, S. 159), zuletzt geändert durch Artikel 4 des Gesetzes vom 28.09.2021 (GVBl. S. 543)
- Gesetz zum Schutz vor schädlichen Umwelteinwirkungen durch Luftverunreinigungen, Geräusche, Erschütterungen und ähnliche Vorgänge (Bundes-Immissionsschutzgesetz - **BImSchG**) vom 17. Mai 2013 (BGBl. I S. 1274; 2021 I S. 123), zuletzt geändert durch Artikel 11 Absatz 3 des Gesetzes vom 26. Juli 2023 (BGBl. 2023 I Nr. 202)
- Bundesfernstraßengesetz (**FStrG**) vom 28.06.2007 (BGBl. I, S. 1206), zuletzt geändert durch Artikel 6 des Gesetzes vom 22. März 2023 (BGBl. 2023 I Nr. 88)
- Landesstraßengesetz (**LStrG**) vom 01.08.1977 (GVBl. 1977 S. 273), zuletzt geändert durch § 84 des Gesetzes vom 07.12.2022 (GVBl. S. 413)

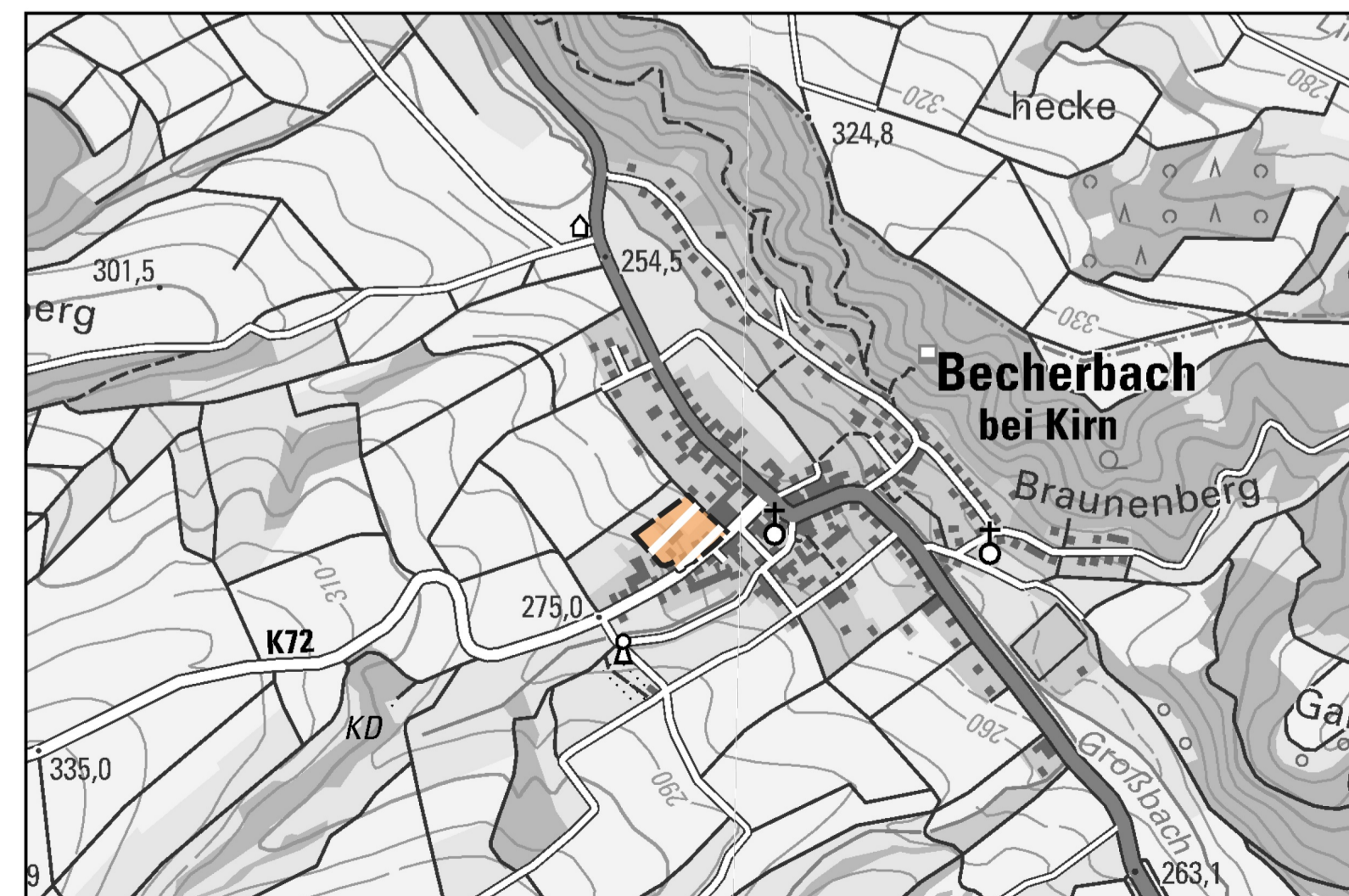

Projekt	Ortsgemeinde Becherbach bei Kirn Aufstellung eines Bebauungsplanes "Oberdorfstraße"	
Bearbeitung	planungsbüro helko peters filscher str. 3 54296 trier tel. 0651 9953954 info@helkopeters.de	
Planbezeichnung	Bebauungsplanvorentwurf	
Datum: 12.10.2023	Maßstab: 1 : 500	Bearbeitung: Helko Peters