

Flächennutzungsplan der Stadt Kirn

M. 1: 5 000

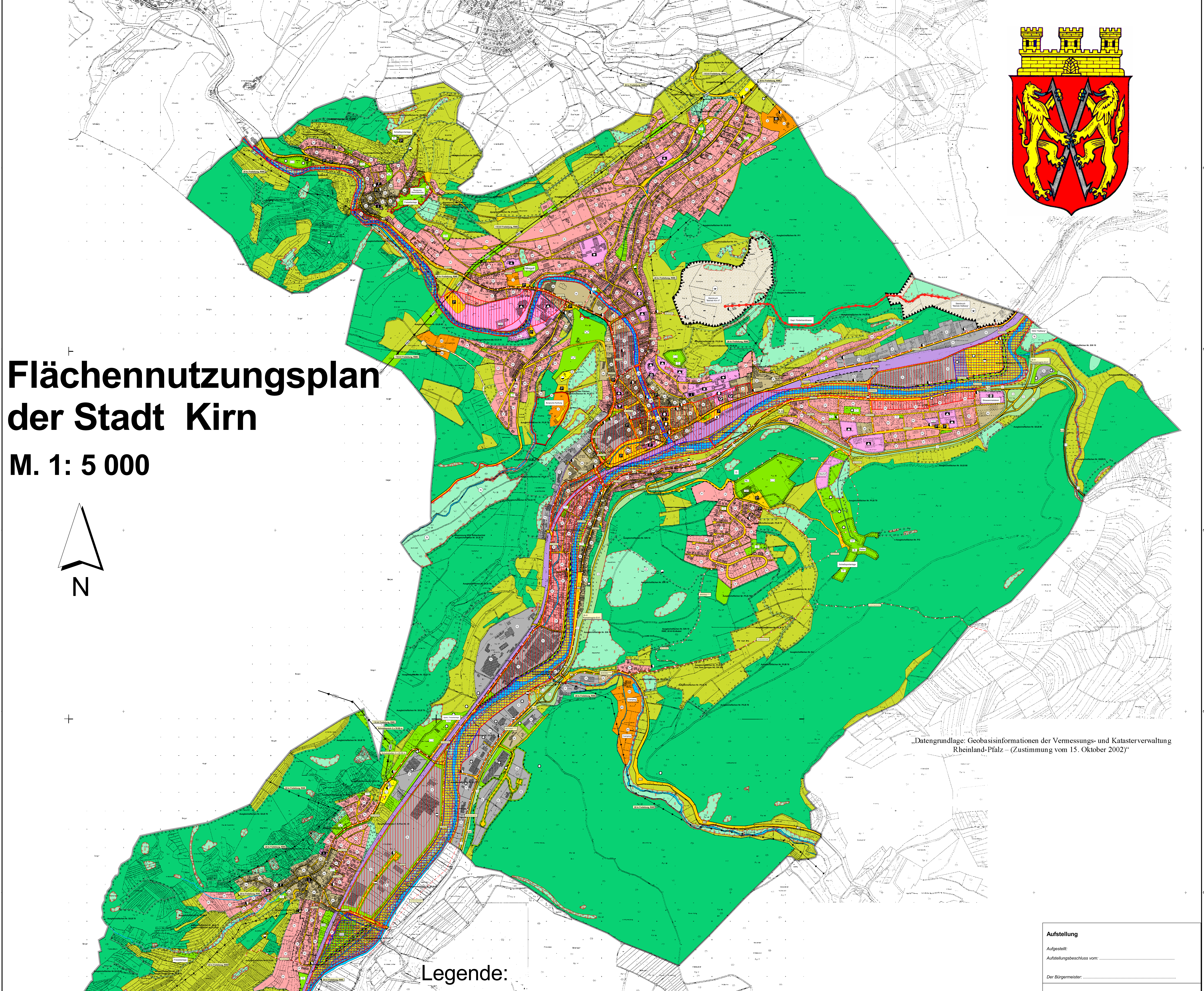
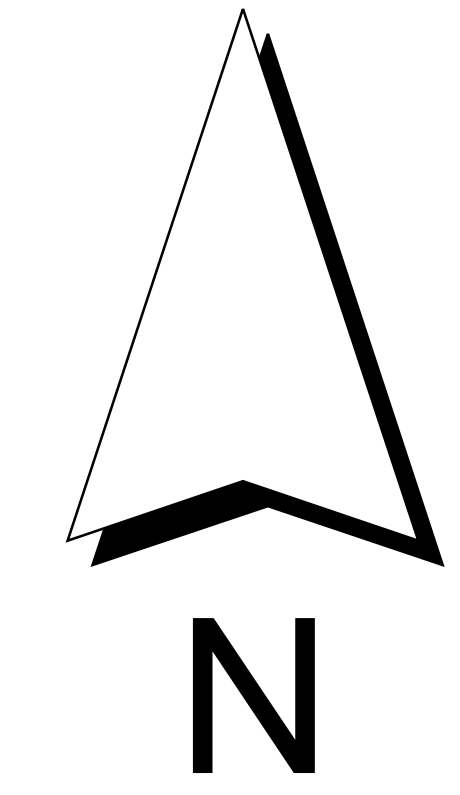

„Datengrundlage: Geobasisinformationen der Vermessungs- und Katasterverwaltung Rheinland-Pfalz – (Zustimmung vom 15. Oktober 2002)“

Legende:

| | | | |
|---|--|---|--|
| <ul style="list-style-type: none">Abflussber_stadtkirn.shpUesg_bb_stadtkirn.shpUesg_nachrichtlich_stadtkirn.shpFoerderband.shp | <ul style="list-style-type: none">4.x Polizei4.1 Schule9.x Schießstand4.1 Geb. u. Einricht. f. soziale Zwecke4.1.x Turnhalle4.1 Öffentliche Verwaltungen4.1.x Straßenmeisterei9.x Reithalle9.x Reitplatz9 Badeplatz, Freibad9 Dauerkleingärten9 Friedhof9 Spielplatz9.x Sportplatz13.3 Geschützter Landschaftsbestandteil13.3 Naturschutzgebiet9 Sportplatz9.x Tennisplatz5.x Verkehrsgrün, Strassenbegleitgrün7.x Regenrückhaltebecken7 Abwasser7 Elektrizität7.x Fernmeldeturm | <ul style="list-style-type: none">7 Gas7 Wasser7.x Umspannwerke6.3 Öffentliche Parkfläche1.4.x Wochenendhausgebiet unbekannt (Keine Daten)8 Hauptversorgungsleitung unterirdischGepl. Bauflächen24er FlächenGepl. Straßenbegrenzungslinie13.1 Maßnahmen für Natur und Landschaft13.3 Schutzgebiete und Schutzobjekte14 Denkmalschutz4.1 Gemeinbedarf4.2 Sport und Spielanlagen11.2 Abgrabung15.6 Schutz gegen schädliche Umwelteinwirkungen8.x Schutzbereich Hochspannungsleitung10.x Fließgewässer III. Ordnung8 Hauptversorgungsleitung oberirdisch8 Hochspannungsleitung 110 KV unbekannt (Keine Daten) | <ul style="list-style-type: none">F_PLAN (Flächen)1.1 Wohnbauflächen5.1 überörtlicher Straßenverkehr6.5.1 Bahnen1.2 Gemischte Bauflächen1.3 Gewerbliche Bauflächen1.4.0 Sondergebiete4.1 Flächen für Gemeinbedarf6. örtliche Verkehrsflächen6.3 Verkehrsflächen m. bes. Zweckbestimmung7. Versorgungsanlagen, Abfallentsorgung, Abwasserbeseitigung u. Altablagierungen9 Grünflächen10.1 Wasserflächen11.2 Flächen für Abgrabungen u. Bodenschätze12.1 Flächen für Landwirtschaft12.2 Flächen für Wald13. Maßnahmen für Natur und Landschaft9 Dauerkleingärten9 Sportplatz9 FriedhofVerkehrsgrün unbekannt (Keine Daten)Stadtgrenze.shp |
|---|--|---|--|

| |
|--|
| Aufstellung Aufgestellt: Aufstellungsbeschluss vom: Der Bürgermeister: |
| Auslegung Der Flächennutzungsplan hat nach Beschluss durch den Stadtrat vom: in der Zeit vom: bis einsch. nach § 3 (2) Baugesetzbuch öffentlich ausliegen. Der Bürgermeister: |
| Satzungsbeschluss Der Flächennutzungsplan wurde am: vom Stadtrat beschlossen. Der Bürgermeister: |
| Genehmigung Genehmigt: Gebört zum Bescheid vom: Az.: Kreisverwaltung Bad Kreuznach i.A. H. Bergs (Baudirektor) |
| Ausfertigung Ausfertigungsvermerk: Nach Abschluss des Genehmigungsverfahrens (§ 6 BauGB) wird der Flächennutzungsplan hiermit ausfertigt. Die ursprüngliche Bekannmachung gem. § 6 BauGB wird unverzüglich durchgeführt. Ort Datum: Unterschrift: |